

46. JURJEVANJE V BELI KRAJINI

Črnomelj, 17. 6.–21. 6. 2009

Sreda, 17. junij 2009

- 19.00 »Okus po belokranjsko«
Otvoritev belokranjske kulinarčne razstave Črnomaljska klet
- 20.30 Gala koncert Alenke Godec
Vstopnina 8 €, predprodaja vstopnic: RIC Bela krajina Trg pred cerkvijo
Sv. Duha
- Povezovanje programa: Jaka Birkelbach*

Četrtek, 18. junij 2009

- 16.30 »Mladi ustvarjalci« - podelitev priznanj in nagrad ter
otvoritev razstave likov. in liter. natečaja Galerija KUD Artoteka
- 18.00 Otvoritev fotorazstave, posvečene Stanislavu Klepcu
Spominska fotorazstava Galerija Laterna
- Otvoritev razstave domače obrti rokodelcev iz vsega
sveta - Pravična trgovina 3 Muhe Primožičeva hiša
- 19.00 Otvoritev razstave ljudskih glasbil rokodelca Darka Korošča Glasbena šola
- 20.30 Perpetuum Jazzile - *Svojevrstna celovečerna vokalna ekstaza ...*
Vstopnina: 10 €, predprodaja vstopnic: RIC Bela krajina Kulturni dom Črnomelj
- Povezovanje programa: Jaka Birkelbach*

Petek, 19. junij 2009

- 9.00 »Marko skače«, glasbeno-lutkovna predstava za otroke
Glasbeno gledališče Melite Osojnik Jurjevanjska draga
- 10.00 »Sonce gre na potep«, glasbeno-lutkovna predstava za otroke
Glasbeno gledališče Melite Osojnik Jurjevanjska draga
- 11.00 Sprejem gostujočih folklornih skupin
pri županu občine Črnomelj, g. Andreju Fabjanu Občina Črnomelj

1

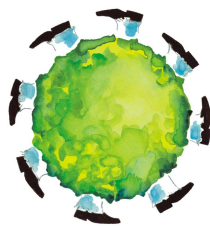

| | | |
|-------|---|-----------------------------|
| 12.00 | Likovna delavnica z razstavo izdelkov KUD Laterna | Staro mestno jedro |
| 15.00 | »Izdelovanje prest« - kulinarčna delavnica | OŠ Mirana Jarca Črnomelj |
| 15.00 | Javna generalka odraslih folklornih skupin | Jurjevanjska draga |
| 17.00 | »Jurjeva cesta« <i>Rokodelski sejem</i> | Jurjevanjska draga |
| 17.00 | 4play, koncert glasbene skupine | Jurjevanjska draga |
| 18.00 | Kresnice, KUD Božo Račič iz Adlešič | Jurjevanjska draga |
| 18.30 | Nastop KUD Dobreč <i>Celovečerni nastop petkratnega najboljšega tamburaškega orkestra Slovenije</i> | Jurjevanjska draga |
| 19.00 | »Odprite naša vratca čez tri rdeča zlatca« <i>Nastop Ljobe Jenče in mlajša FS Dragatuš, povezuje: T. Gašperič, org. Društvo Krnica</i> | Veliki Nerajec |
| 20.00 | Slavnostno odprtje 46. Jurjevanja v Beli krajini – najstarejšega folklornega festivala v Sloveniji Pripreditev bo odprla ga. Majda Širca, ministrica za kulturo RS | Jurjevanjska draga |
| 20.15 | »Pleši, Jure, do jutranje ure« - folklorni program FS Lenciugelis (Litva), FS Terra del Solle (Italija), FS Zeleni Jurij Črnomelj, FS Dragatuš, FS Lepa Anka Preloka, FS Božo Račič Adlešiči | Jurjevanjska draga |
| 22.00 | Zabavni program z Rok 'n' bendom in glasbenimi gosti Stari bas in Klapa Lavanda | Jurjevanjska draga |
| 22.00 | EtnoFolk Festival, festival etno rock glasbe v starem mestnem jedru <i>Uršula Ramoveš & Fantje z Jazbecove grape Jure Tori & Bogdana Herman Klubsky</i> | Črnomaljski grad |

Povezovanje programa: Aleksander Riznič

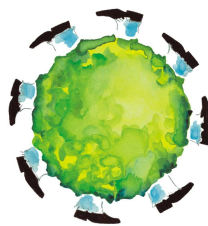

Sobota, 20. junij 2009

| | | |
|-------|--|--------------------------------|
| 7.00 | Pokal Bele krajine v lovu rib s plovcem org. RD Črnomelj | Kanižarica |
| 9.00 | »Goni kolo« - kolesarski izlet po Beli krajini v okviru akcije »Slovenija kolesari 2009« org. ŠRD Črnomelj | Začetek pred hotelom Bojana |
| 10.00 | Ustvarjalnica za otroke Knjižnica Črnomelj | Jurjevanjska draga |
| 11.00 | Etno glasbeni program v starem mestnem jedru - FS DU Črnomelj - Mešani pevski zbor DU Semič - nastop glasbenih zasedb FS Lenciugelis (Litva), FS Terra del Solle (Italija), Branko Radičević (Srbija) | Trg pred cerkvijo Sv. Duha |
| 12.00 | Likovna delavnica z razstavo izdelkov KUD Laterna | Staro mestno jedro |
| 15.00 | Javna generalka odraslih folklornih skupin | Jurjevanjska draga |
| 16.00 | »Jurjeva cesta« <i>Rokodelski sejem</i> | Jurjevanjska draga |
| 17.30 | Koncert Godbe na pihala Črnomelj | Jurjevanjska draga |
| 18.30 | Akadska folklorna skupina Študent Maribor <i>Folklorna, plesna in koncertna predstava</i> | Jurjevanjska draga |
| 20.00 | »Ki za kolo, naj gre z nami v kolo ...« - folklorni program Akadska folklorna skupina France Marolt ŠOU Ljubljana, MFS Ivan Navratil Metlika, FS Oton Župančič Vinica, FS Lenciugelis (Litva), FS Terra del Solle (Italija) | Jurjevanjska draga |
| 21.00 | V okviru Muzejske poletne noči in v sodelovanju s festivalom Jurjevanje v Beli krajini nastop FS Terra del Solle (Italija) | Metliški grad, Metlika |
| 22.00 | Zabavni program z Yuhubando in glasbenim gostom Alfijem Nipičem | Jurjevanjska draga |
| 22.00 | EtnoFolk Festival, festival etno rock glasbe v starem mestnem jedru <i>Mlada Beltinška Banda</i> <i>Korai Örom (Madžarska)</i> | Črnomaljski grad |

Povezovanje programa: Petra Majdič

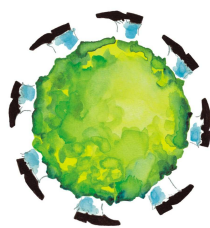

Nedelja, 21. junij 2009

| | | |
|-------|--|--|
| 9.00 | »Jurjev tek«, rekreativni tek po ulicah Črnomlja v okviru akcije »Slovenija teče«, za pokal Dolenjskega lista – org. ŠRD Črnomelj | Začetek pred hotelom Bojana |
| 10.00 | »Zelenega Jurija vodijo« Jurjev sprevod in Črnomaljsko obredje FS Zeleni Jurij iz Črnomlja, FS KUD Mičevcec (Hrvaška) | Črnomaljski grad Staro mestno jedro |
| 11.00 | Etno glasbeni program v starem mestnem jedru - Turopoljsko Jurjevanje v izvedbi FS KUD Mičevceč (Hrvaška) - Zelenega Jurija vodimo v izvedbi FS Zeleni Jurij Črnomelj - nastop glasbenih zasedb FS Lenciugelis (Litva), FS Terra del Solle (Italija), - Ženska etno-vokalna skupina Druge (Hrvaška) | Trg pred Glasbeno šolo Trg pred cerkvijo Sv. Duha |
| 11.00 | Razglasitev rezultatov in podelitev pokalov »Jurjevega teka«, za pokal Dolenjskega lista | Jurjevanjska draga |
| 12.00 | Likovna delavnica z razstavo izdelkov KUD Laterna | Staro mestno jedro |
| 15.00 | »Jurjeva cesta« <i>Rokodelski sejem</i> | Jurjevanjska draga |
| 15.00 | Javna generalka odraslih in otroških folklornih skupin | Jurjevanjska draga |
| 17.30 | »Pastirče mlado« Srečanje otroških folklornih skupin | Jurjevanjska draga |
| 19.00 | Glas mladih Bele krajine – predstavitev najboljših | Jurjevanjska draga |
| 19.30 | Ženska etno-vokalna skupina Druge (Hrvaška) | Jurjevanjska draga |
| 20.00 | »Lepa Anka kolo vodi ...« - folklorni program FS Semiška ohcet Semič, FS Lenciugelis (Litva), FS Terra del Solle (Italija), SKD Branko Radičević Maribor, FS Predgrad, FS Stari trg ob Kolpi | Jurjevanjska draga |
| 21.30 | Slavnostni zaključek 46. Jurjevanja v Beli krajini 2009 | Jurjevanjska draga |
| 22.00 | Zabavni program – Ansambel Zasavci | Jurjevanjska draga |

Povezovanje programa: Jaka Birkelbach

Organizator si pridružuje pravico do spremembe programa brez predhodnega obvestila!

4